HARAS

PUENTE IGLESIAS

Londoño
Gómez

Londoño Gómez

Londoño Gómez es una compañía antioqueña de amplia trayectoria con presencia en diferentes ciudades con 33 proyectos activos en Antioquia, Bogotá y Barranquilla. Algunos de nuestros proyectos son: **El Edificio Coltejer, Centro Comercial Oviedo, Centro Comercial Guacarí (Sincelejo), San Fernando Plaza, Edificio Milla de Oro, Centro Comercial Parque Fabricato, Condominio Campestre Sibaris, Centro Comercial San Nicolás, Urban, Frontier (Bogotá), Central Garden apartamentos (Barranquilla) entre otros.**



Entendemos que la naturaleza y el medio ambiente no son una fuente inagotable de recursos, siendo necesaria su protección y uso racional .

Promovemos el desarrollo social buscando la cohesión entre comunidades y culturas para alcanzar niveles satisfactorios en la calidad de vida, bienestar y educación.

Promovemos un crecimiento económico que genere valor. Desarrollamos proyectos que buscan satisfacer las necesidades del presente sin comprometer los recursos del futuro.

Hoy, como empresa, estamos convencidos de nuestro propósito:

“El desarrollo de país a través de la generación de valor”.

umbral®
PROPIEDAD RAÍZ

Umbral Propiedad Raíz nace en la ciudad de Medellín, Colombia, en el año 1993, con el objetivo de realizar labores de promoción, gerencia, venta y construcción de productos inmobiliarios.

Medellín y el área metropolitana fueron el primer objetivo, con el paso de los años se consolidaron oportunidades en el Oriente y Suroeste antioqueños y en el distrito de Bogotá que incluye la capital y algunos municipios cercanos; actualmente se desarrollan proyectos en ciudad de Panamá.

A lo largo de estos años hemos llevado a cabo exitosamente, casi un centenar de proyectos que ofrecen espacios aptos, amables y confiables a muchas familias y empresas.

Desarrollamos: Vivienda | Parcelaciones | Suites | Centros comerciales | Oficinas | Consultorios

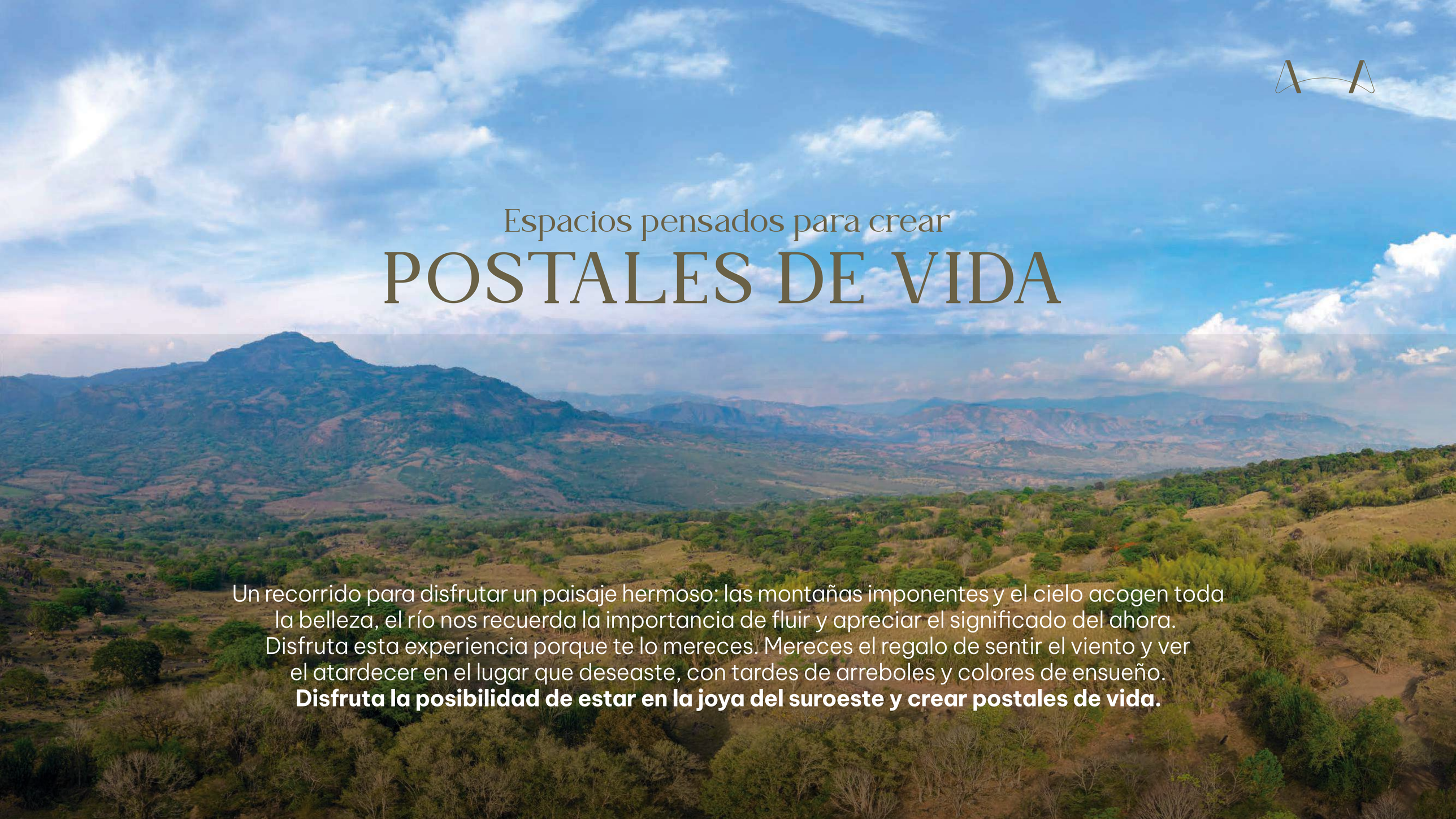

Espacios pensados para crear

POSTALES DE VIDA

Un recorrido para disfrutar un paisaje hermoso: las montañas imponentes y el cielo acogen toda la belleza, el río nos recuerda la importancia de fluir y apreciar el significado del ahora. Disfruta esta experiencia porque te lo mereces. Mereces el regalo de sentir el viento y ver el atardecer en el lugar que deseaste, con tardes de arreboles y colores de ensueño.
Disfruta la posibilidad de estar en la joya del suroeste y crear postales de vida.



UBICACIÓN

Muy cerca de Medellín vía Autopista Pacífico 2, en la entrada a Puente Iglesias, con el río Cauca de vecino y en el centro de Bolombolo, La Pintada, Fredonia y Jericó.


Medellín
Caldas
Caldas · Amagá
Amagá
Camilo C
Titiribí · Bolombolo
Amagá · Fredonia
Bolombolo
Fredonia
Río Cauca
Tarso
Cauca Viejo
Marsella
Fredonia · Puente Iglesias
Santa
Bárbara
Puente
Iglesias
HARAS
PUENTE IGLESIAS
Jericó
Vía Pacífico 2
Río Cauca
La Pintada

BENEFICIOS
DEL PROYECTO

URBANISMO EXCLUSIVO
Haras Puente Iglesias ofrece un urbanismo amplio, generoso y respetuoso con el medio ambiente, diseñado para una vida de lujo y confort.

LOTES ESPACIOSOS
Cada lote tiene aproximadamente 1 hectárea, ofreciendo privacidad y la oportunidad de construir la casa de tus sueños.

INTEGRACIÓN CON EL PAISAJE
El proyecto está integrado con el paisaje circundante, para que puedas disfrutar de vistas panorámicasy la belleza natural desde tu propia casa.

ESTILO DE VIDA ÚNICO
Experimenta atardeceres espectaculares, tardes de arreboles y colores de ensueño en la joya del suroeste antioqueño.



HARAS

PUENTE IGLESIAS

URBANISMO GENERAL

CREAMOS POSTALES DE VIDA



Este plano es ilustrativo y por lo tanto puede presentar modificaciones. Además contiene elementos de apreciación que son interpretación del artífice y no comprometen a la sociedad promotora. Junio 2024

HARAS

PUENTE IGLESIAS



URBANISMO

Etapa D

Este plano es ilustrativo y por lo tanto puede presentar modificaciones. Además contiene elementos de apreciación que son interpretación del artífice y no comprometen a la sociedad promotora. Junio 2024



Gabriel Gómez Castro

URBANISMO

DESARROLLO DEL CONCEPTO ARQUITECTÓNICO GENERAL

Arquitecto Colombiano de proyectos de gran importancia como **La Siria, Montemadero, La Selva, Promenade, Horizontes, Entrecielos, Agualuna, Alameda, La Rioja** entre otros, donde conserva de manera indescriptible la esencia y el carácter del entorno.

Giancarlo Mazzanti

ARQUITECTURA

Es el arquitecto colombiano con renombre internacional; profesor de universidades de primer nivel como: Princeton, Harvard y Columbia. **Primer arquitecto colombiano en hacer parte de la colección permanente del MoMA en New York y escogido por la revista Fast Company como uno de las 10 compañías más innovadoras del mundo.**

ARQ. MAURICIO VÉLEZ DE BEDOUT

INSPIRACIÓN ARQUITECTÓNICA



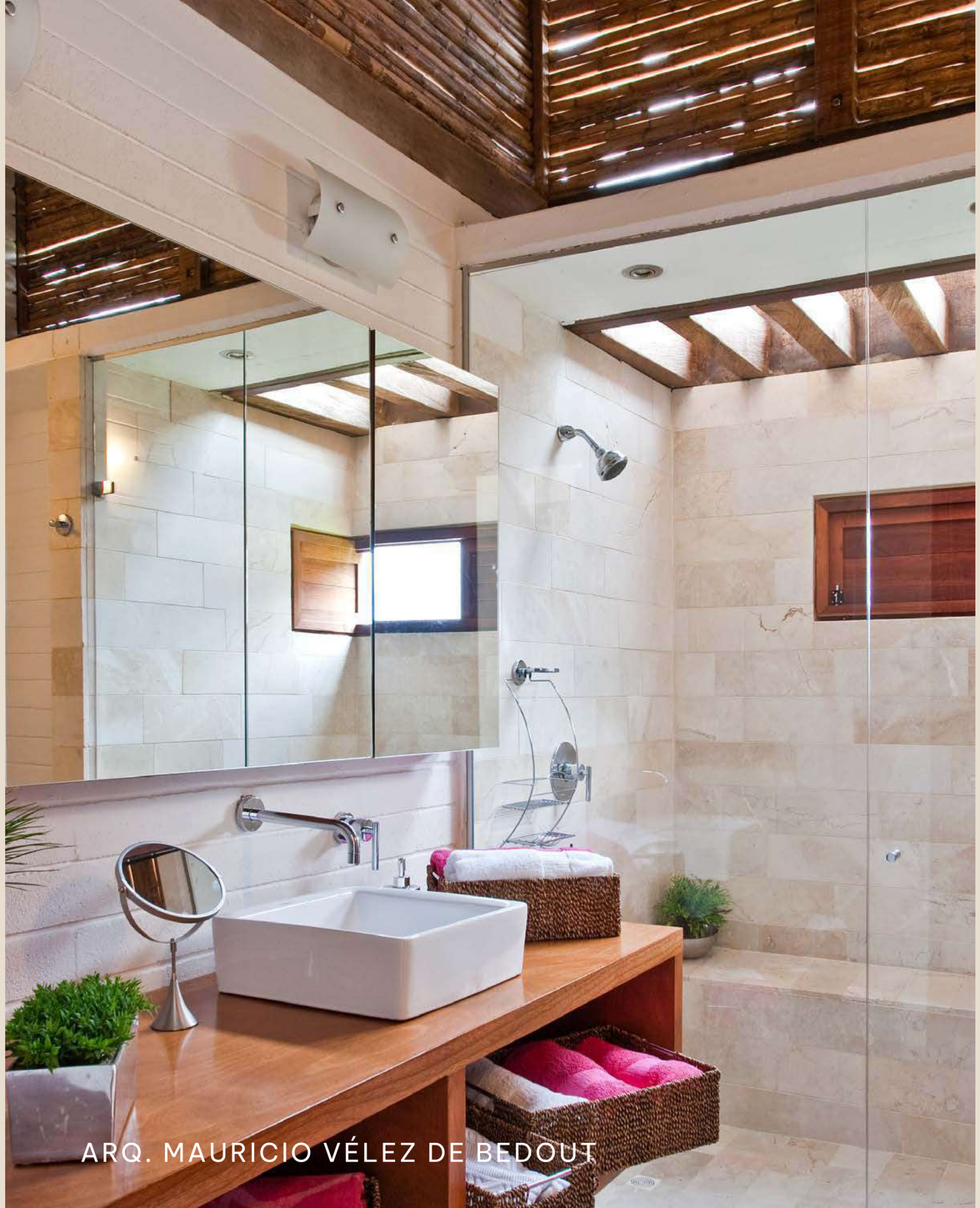

ARQ. MAURICIO VÉLEZ DE BEDOUT







ARQ. MAURICIOVÉLEZ DE BEDOUT







ARQ. MAURICIO VÉLEZ DE BEDOUT



CONTINUIDAD CON EL PAISAJE



ARQ. MAURICIO VÉLEZ DE BEDOUT

ZONAS COMUNES



ESPACIOS INCREÍBLES QUE TE LLENAN DE VIDA

1 PORTERÍA
2 VÍAS ADOQUINADAS
3 FONDA
4 MINIMERCADO
5 COWORKING
6 SENDEROS
7 BILLAR
8 PING PONG
9 PÁDEL



VÍAS ADOQUINADAS


MINIMERCADO



COWORKING



SENDEROS



BILLAR


PING PONG



PÁDEL

Fonda
& minimercado

Diseñado alrededor de una
Ceiba de más de 150 años.



*Imagen Ilustrativa

Fonda
& minimercado

Espacios pensados
para crear postales de vida.



*Imagen Ilustrativa

Fonda
& minimercado

Un punto de encuentro
integrado a la naturaleza.



*Imagen Ilustrativa

HARAS

PUENTE IGLESIAS

LOTES DESDE 1 CUADRA

- PARCELACIÓN EN EL SUROESTE -





EL PUENTE DE BROOKLYN Y PUENTE IGLESIAS TIENEN MUCHO EN COMÚN

Hay un genio detrás de estas obras: **José María Villa,** un ingeniero que trabajó en la construcción del puente de Brooklyn y que luego planeó y **levantó, en 1881, una carretera colgante de estilo gótico en sus torres que le dió nombre a Puente Iglesias.**

HARAS

PUENTE IGLESIAS

312 549 0766 - 312 549 1594

Encuéntranos en waze

haraspuenteiglesias@londonogomez.com

www.londonogomez.com

Suroriente antioqueño

PROYECTO DESARROLLADO POR ETAPAS. ZONAS COMUNES ENTREGADAS POR ETAPAS. Especificaciones más detalladas en la página www.londonogomez.com. Esta pieza publicitaria es ilustrativa y podrá tener variaciones en áreas, diseños y acabados posteriores a su publicación. Sugerimos corroborar todos los datos con la sala de negocios antes de suscribir un contrato con la sociedad promotora. Fecha de publicación: **Abril 2026.**

Londoño Gómez

umbral® PROPIEDAD RAÍZ